Fondation de l'hôpital de Timmins et du district

RÉINVENTER LES SOINS DE SANTÉ commence avec vous !

La campagne de financement RÉIMAGINONS LES SOINS DE SANTÉ ne se limite pas à la construction d'un nouveau service des urgences ; il s'agit de transformer les soins pour les générations à venir.

Rendez-vous sur reimagine.tadhfoundation.com pour découvrir les projets concernant le nouveau service des urgences, notamment des zones de traitement agrandies, des salles de traumatologie spécialisées, des espaces privés pour les patients et des environnements conçus pour mieux servir notre région en pleine croissance.

La campagne permettra également de financer des équipements médicaux essentiels pour l'ensemble de l'hôpital, notamment un nouvel appareil d'IRM, un scanneur, équipment de médecine nucléaire et de nombreux autres outils indispensables aux soins quotidiens des patients.

Que vous choisissiez de soutenir la création d'un nouvel espace pour les patients, d'aider à équiper un service ou d'investir là où les besoins sont les plus criants, votre don contribuera à façonner l'avenir des soins de santé pour plus de 110 000 personnes dans le nord-est de l'Ontario.

Rendez-vous sur reimagine.tadhfoundation.com pour découvrir comment vous pouvez contribuer à bâtir l'avenir des soins.

REIMAGINING HEALTHCARE
RÉIMAGINONS LES SOINS DE SANTÉ

Une communauté unie pour réinventer les soins de santé

Le 4 juin 2026, la Fondation de l'Hôpital de Timmins et du district a fièrement lancé la phase publique de la campagne de financement RÉIMAGINONS LES SOINS DE SANTÉ.

Grâce à la générosité des donateurs, des entreprises, des fondations et des bénévoles, notre communauté contribue à transformer les soins pour les générations à venir.

Ensemble, nous construisons un service d'urgence plus grand et plus moderne, tout en remplaçant les équipements de diagnostic essentiels par une technologie de pointe qui profitera aux patients pendant des décennies.

CAMPAGNE NUMÉRIQUE

Résidents servies	Plus de 110 000
Communautés du Nord	70+
Visites annuelles aux urgences	Plus de 43 000
Nouveau service des urgences	27 000 pi²
Espaces cliniques	29
Programme de médecine	1
nucléaire Services d'IRM	144 HEURES/SEMAINE

L'avenir se dessine ce printemps.

Explorez les images de synthèse du nouveau service des urgences et découvrez comment votre soutien peut contribuer à sa réalisation. Des salles de soins plus spacieuses aux espaces dédiés aux traumatismes, en passant par des équipements modernes qui amélioreront la prise en charge des patients, vous constaterez concrètement comment la philanthropie transforme les soins de santé dans notre région.
Visitez : reimagine.tadhfoundation.com

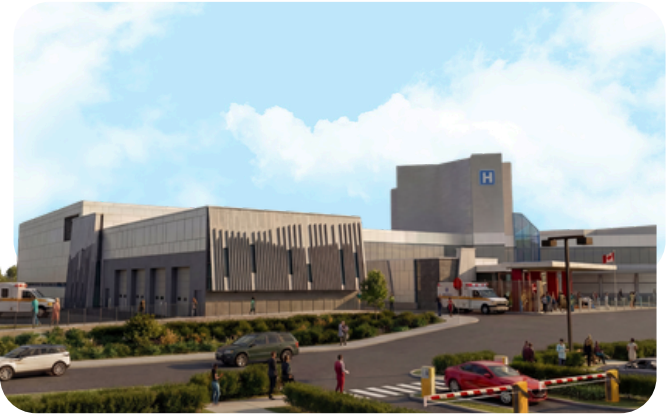

SITE DE CAMPAGNE

Tout au long de l'année 2026, les événements de la Fondation de l'Hôpital de Timmins et du district ont mobilisé notre communauté autour de la campagne RÉIMAGINONS LES SOINS DE SANTÉ. Que ce soit en participant à un événement, en parrainant un tournoi ou en donnant de votre temps, chaque geste de générosité contribue à faire avancer cette campagne.

POUR SOUTENIR NOTRE
PROJET DE RÉAMÉNAGEMENT
DU SERVICE DES URGENCES

LEVER 83 317$

POUR SOUTENIR NOTRE
PROJET DE RÉAMÉNAGEMENT
DU SERVICE DES URGENCES

PLUS DE 94 000 $ ONT ÉTÉ RÉCOLTÉS

POUR SOUTENIR
ÉQUIPEMENT DE MÉDECINE NUCLÉAIRE

PLUS DE 130 000 $ ONT ÉTÉ LANCÉS

Annette Blais
A GAGNÉ 112 710 $

Jennifer Frappier
A GAGNÉ 118 962 $

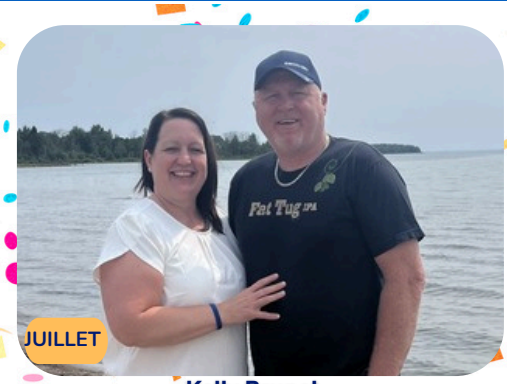

Kelly Brunet
A GAGNÉ 131 992 $

Annick Thibeault
A GAGNÉ 120 195 $

Marion Lajeunesse (groupe de 16)
A GAGNÉ 122 462 $

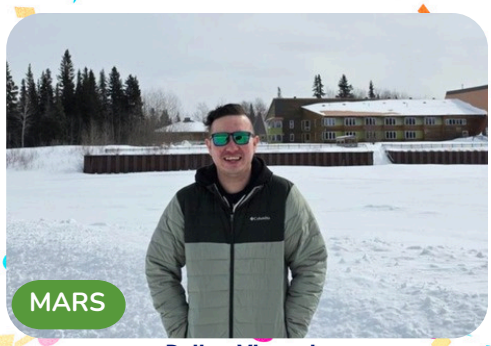

Dalton Vincent
A GAGNÉ 122 355 $

Tirage 50/50 du district de Timmins – Chaque billet compte

Le tirage 50/50 du district de Timmins est l'un des programmes de collecte de fonds les plus fructueux de la Fondation, offrant aux participants la chance de gagner tout en ayant un impact durable sur les soins de santé dans le Nord-Est de l'Ontario.

En participant à notre tirage au sort 50/50, vous soutenez notre projet de réaménagement du service des urgences.

Chaque billet acheté contribue à améliorer les soins de santé pour les familles du nord-est de l'Ontario.

Plus de 25,8 millions amassés !

Financer l'avenir de la médecine nucléaire

Pourquoi la médecine nucléaire est importante

La médecine nucléaire aide les médecins à diagnostiquer les maladies plus tôt en montrant le fonctionnement des organes, et pas seulement leur apparence. Elle contribue au diagnostic, au suivi des traitements et à l'optimisation des soins.

L'équipement doit être remplacé.

Notre équipement de médecine nucléaire actuel est arrivé en fin de vie. Il n'est plus pris en charge par le fabricant, ce qui rend les réparations plus difficiles et plus coûteuses.

De meilleures réponses pour les patients

Un nouveau système de médecine nucléaire offre aux médecins des images plus claires du fonctionnement de vos organes. Cela leur permet de diagnostiquer les problèmes plus tôt et de choisir le traitement approprié.

Le seul programme du nord-est de l'Ontario

L'hôpital de Timmins et du district abrite le seul programme de médecine nucléaire de la région.

Chaque année, des milliers de patients reçoivent des soins près de chez eux, ce qui évite de longs déplacements pour des examens essentiels.

Des milliers de patients en bénéficient chaque année

Area	%	Area	%		
Timmins	50%	Cochrane and area	6%	Moosonee/ Moose Factory	1%
Kapuskasing and area	9%	Englehart and area	1%	Smooth Rock Falls and area	2%
Kirkland Lake and area	6%	Other	2%	Matachewan, Elk Lake and area	1%
Iroquois Falls, Matheson and area	10%	Chapleau and area	3%	Outside NE	1%
Hearst and area	6%	Quebec	1%	Fort Albany	1%

*** Nombre de patients référés au service de médecine nucléaire de l'hôpital de Timmins et du district l'an dernier**

Contribuez au financement de la médecine nucléaire

JAMIESON POUW

VICE-PRÉSIDENT

En tant que vice-président du conseil d'administration de la Fondation de l'Hôpital de Timmins et du district, Jamieson Pouw apporte à la Fondation une vaste expérience en matière de leadership d'entreprise et une passion pour le développement communautaire.

Dans son rôle professionnel au sein de The Bucket Shop, il a contribué à stimuler l'innovation, la croissance de l'entreprise et le développement de la main-d'œuvre dans le nord de l'Ontario.

Jamieson travaille en collaboration avec le conseil d'administration pour faire avancer la campagne de financement RÉIMAGINONS LES SOINS DE SANTÉ et s'assurer que les patients du Nord-Est de l'Ontario continuent d'avoir accès à des soins exemplaires.

JENNIFER BENTLEY

ADJOINTE ADMINISTRATIVE

En tant qu'adjointe administrative à la Fondation de l'Hôpital de Timmins et du district, Jennifer Bentley est souvent le premier visage ou la première voix amicale que nos donateurs et visiteurs rencontrent.

Faisant partie de l'équipe de la Fondation depuis de nombreuses années, elle joue un rôle essentiel dans le soutien à la gestion des donateurs, la coordination des opérations quotidiennes et la garantie du bon fonctionnement de l'ensemble des activités en coulisses.

Son dévouement contribue à ce que chaque donateur se sente valorisé et que chaque don ait un impact durable.

Découvrez ce qui est possible

Rendez-vous sur reimagine.tadhfoundation.com pour :

✓ Découvrez le nouveau service des urgences
✓ Apprenez comment votre don peut transformer les soins de santé
✓ Faites un don en ligne

NOTRE MISSION

Inspirer, permettre et reconnaître le soutien philanthropique de la communauté aux soins des patients à l'hôpital de Timmins et du district.

Nous sommes là pour vous aider à faire une différence dans le domaine des soins de santé !

700, avenue Ross Est
Timmins

705-360-6039

fondation@tadh.com